



**7000**  
Sièges sociaux

**150**  
nationalités

**200**  
km<sup>2</sup>

**180 000**  
habitants  
(2021)

# Le syndicat Pro Sud



**19 MAI 2003**

**11 communes de la région Sud**  
se regroupent pour en assurer  
sa promotion et son  
développement.

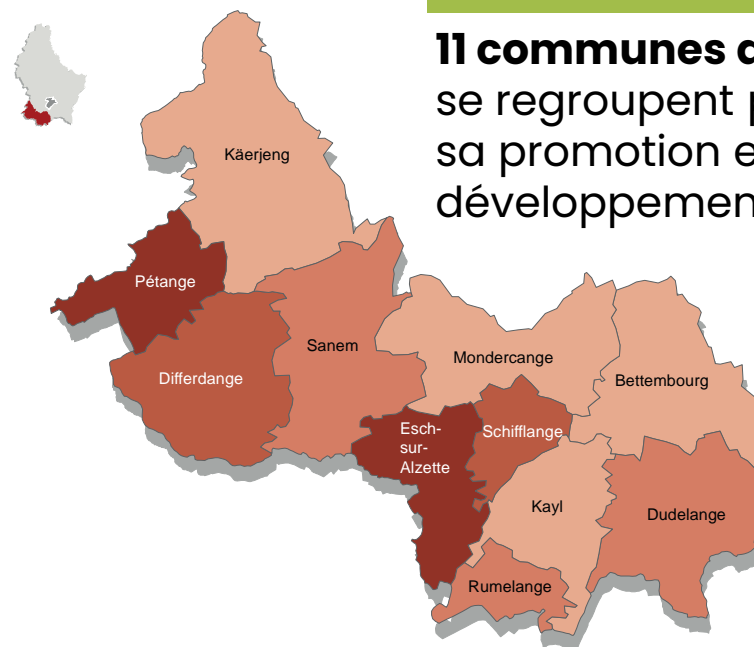

# Les différentes zones de la MUB

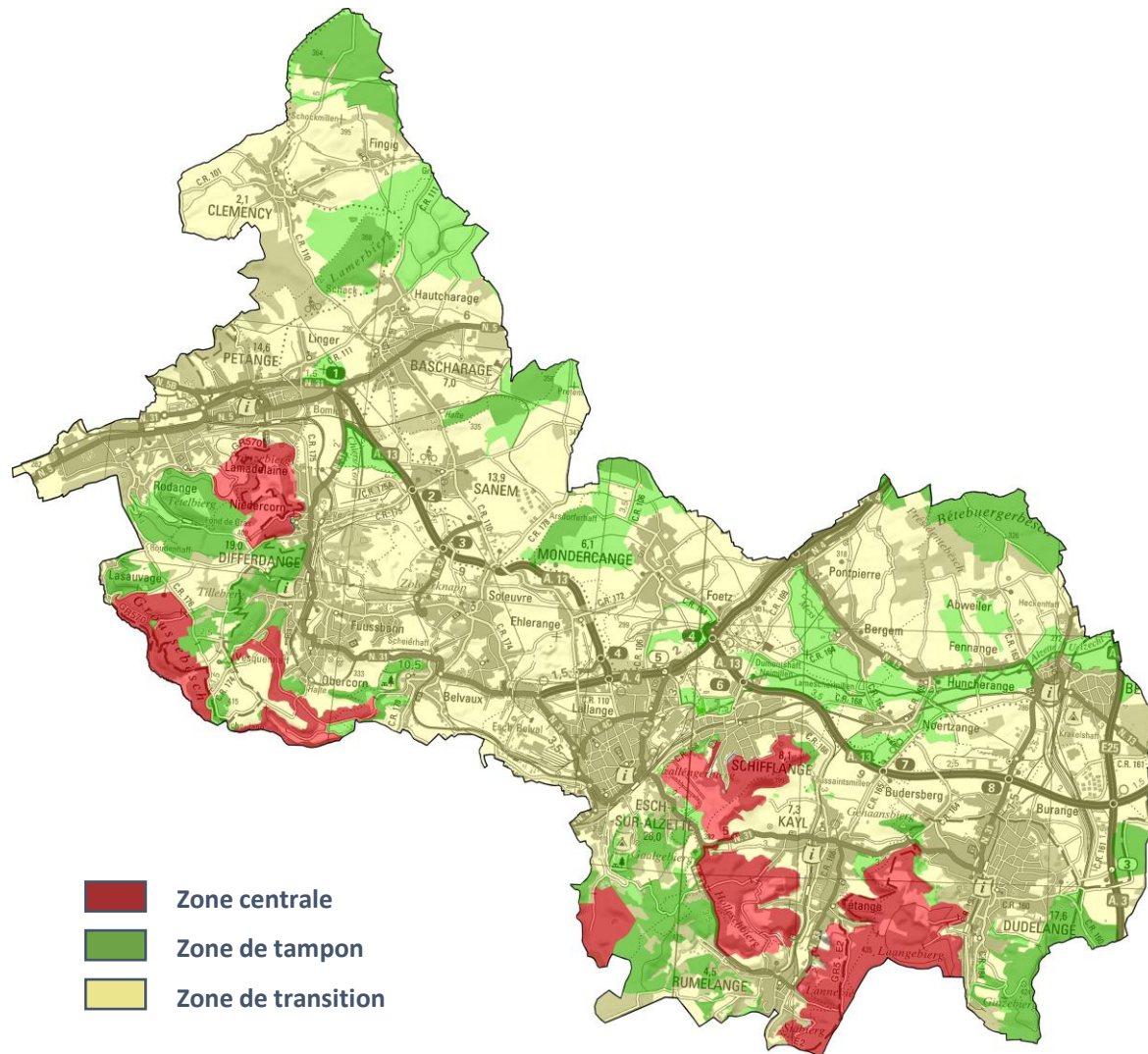

-  Zone centrale
-  Zone de tampon
-  Zone de transition





NATUR  
LAB

Info a Umeldung:  
[minett-biosphere.com](http://minett-biosphere.com)

Goal: l'éducation à l'environnement.  
La « compréhension » territoriale via  
la promotion des sciences naturelles  
et la protection de la biodiversité

Monitoring: passport digital (LISER)

Ateliers: les fleurs rares, champignon, les arbres, les  
oiseaux, la géographie sensible, fossiles, etc.

Potentiel: service écosystémique, biodiversité urbaine,  
*heat stress*, pollution.

15 ateliers scientifiques : **264 citoyens (adultes et élèves)**  
4 formations IFEN: **48 professeurs**



LE GOUVERNEMENT  
DU GRAND-DUCHÉ DE LUXEMBOURG  
Ministère de l'Énergie et de  
l'Aménagement du territoire

Département de l'aménagement  
du territoire



Fonds National de la  
Recherche Luxembourg



Challenge: notre impact sur la protection de la biodiversité?



Opportunité: public scolaire et enseignants

# Pollinisation croisée



Formation selon un modèle séquentiel: du savoir vers la pratique

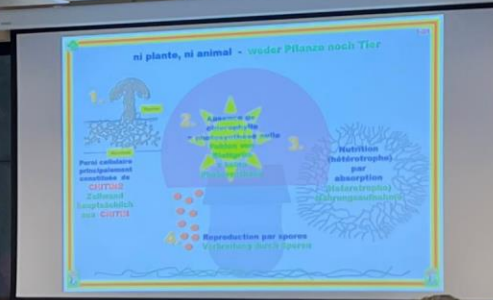



# Projet long terme et résultats concrets





A group of diverse students is gathered in a forest, looking at a tree trunk. One student is pointing at the bark. The scene is outdoors with many trees and greenery.

## Aire Terrestre Educative (OFB-France)

**Démarche écocitoyenne  
gestion participative** d'une zone délimitée par  
des élèves (9-12 ans).  
« conseil de gestion et d'aménagement »

**Découvrir le territoire et ses acteurs** dans le  
cadre d'un projet d'éducation à l'environnement  
durant lequel ils développent les compétences  
du programme scolaire.

# L'arboretum de Rumelange

Vers Tétange : 30 min. à pied | 2,5 km

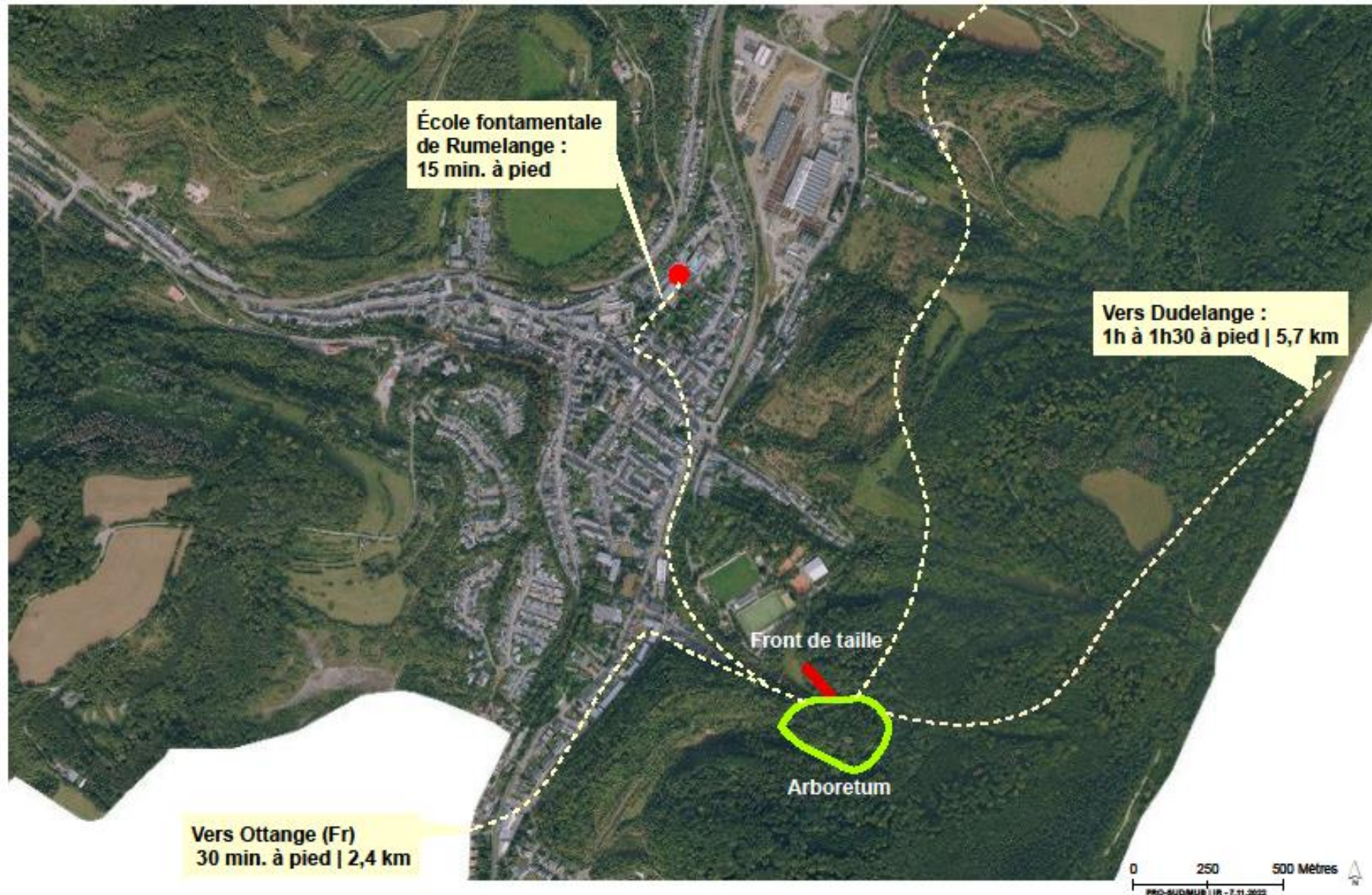

**Partenaires:**

**Commune Rumelange, direction école fondamentale, MEA,  
SCRIPT, Réserve Biosphère Moselle Sud, ANF.**



A photograph of a rocky cliff face with trees and a stack of logs in the foreground. The cliff is composed of reddish-brown, layered rock. The trees are mostly green, with some yellowing, suggesting autumn. The sky is blue. In the foreground, there is a stack of cut logs on the left and a dark, mulched area on the right.

Prochaines étapes:

- Echange avec le projet Moselle-Sarrebourg
- Création du comité d'élève
- Mise en place des activités début 2023



**m**  
**MINETT UNESCO BIOSPHERE**  
**w**

E Label vu

**pro  
sua**